

MODULARIO
F. reg. cart. 1962



MINISTERO DELLE FINANZE
DIREZIONE GENERALE DEL CATASTO E DEI SS.TT.EE.
CATASTO EDILIZIO URBANO (RDL 13-4-1939, n. 652)

MOD. BN (CEU)

LIRE
250

50

Planimetria di u.l.u. in Comune di CASTELFIDARDO via CARINI civ. ?

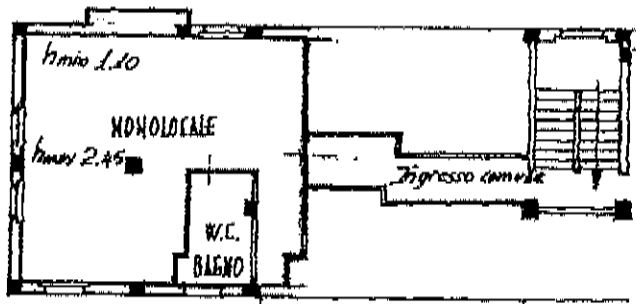

PIANO SOTTOTITO

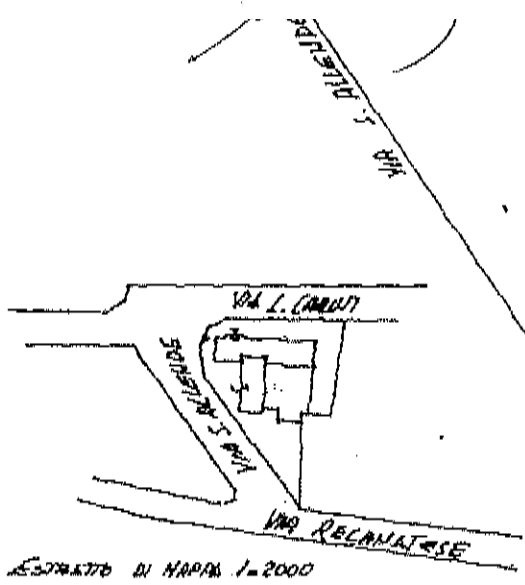

Professional seal and signature of the engineer. The seal is circular and contains the text 'INGEGNERI' and 'ANCONA'. The signature is handwritten and appears to be 'Dario...'. Below the seal is another circular stamp with illegible text.

ORIENTAMENTO

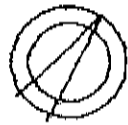

SCALA DI 1:200

RISERVATO ALL'UFFICIO

Dichiarazione di N.C.
Denuncia di variazione

Compilata dall'ING. (titolo, cognome e nome)

Iscritto all'albo degli INGEGNERI

della provincia di ANCONA n. 432

Catasto dei Fabbricati - Situazione al 10/05/2019 - Comune di CASTELFIDARDO (C100) - < Foglio: 26 - Particella: 107 - Subalterno: 18 >
VIA CARINI n. 2 piano: 3